

Gebruik van LIGHT-PERFORMER van PERFORMANCE **iN** LIGHTING

Heeft u al een account, ga dan door naar stap 2

Stap 1; Maak een account aan door op Aanmelden te kiezen (heeft u al een account, ga dan naar Stap 2)

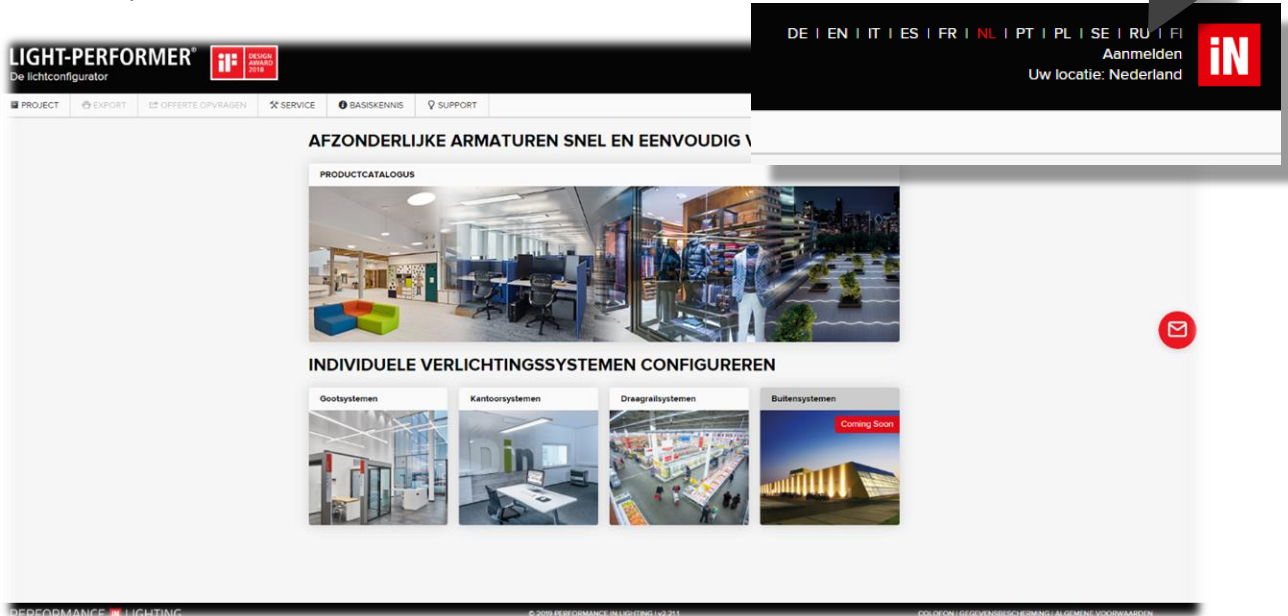

Als u net een nieuw account heeft aangemaakt dan bent u daarna direct aangemeld, ga verder naar Stap 3

Stap 2; Klik op Aanmelden en log in.

Stap 3; Klik op het gebied PRODUCTCATEGORIE

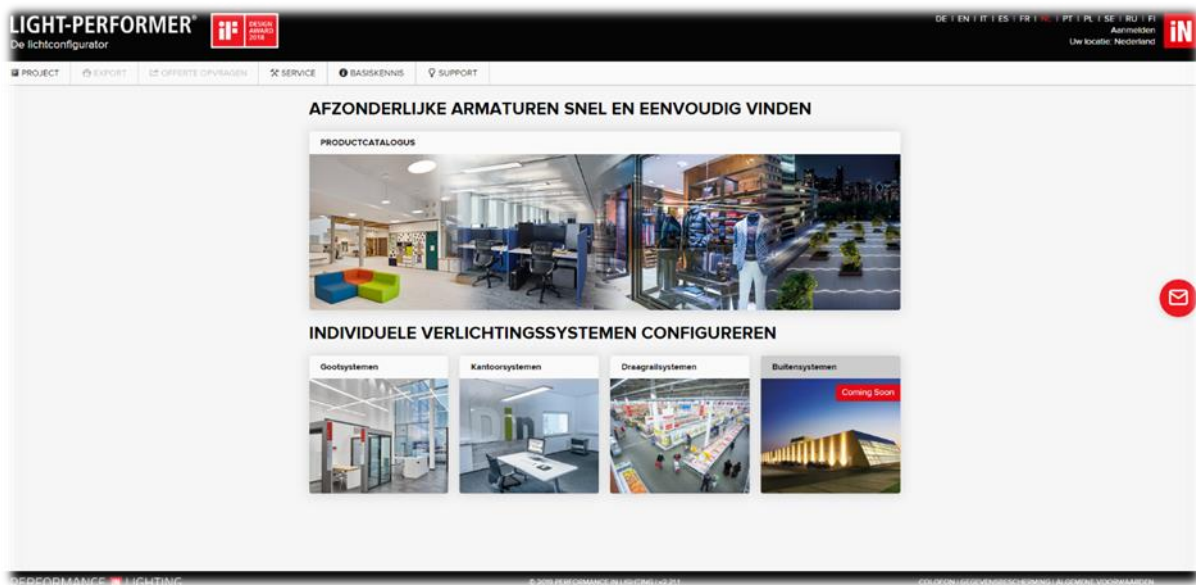

Stap 4; In het zoekveld (ZOEKEN) kunt u naast een artikelcode ook een willekeurig zoekwoord invullen. Het systeem zoekt dan alle items waarbij dat zoekwoord bekend is. Het is aan te bevelen specifieke zoekwoorden te gebruiken om een zo klein mogelijke selectie te zien. Ook kunt u zoeken met behulp van filterinstellingen (zie donker pijl). Hier kunt allerlei kenmerken aanvinken om de selectie zo nauwkeurig mogelijk te maken.

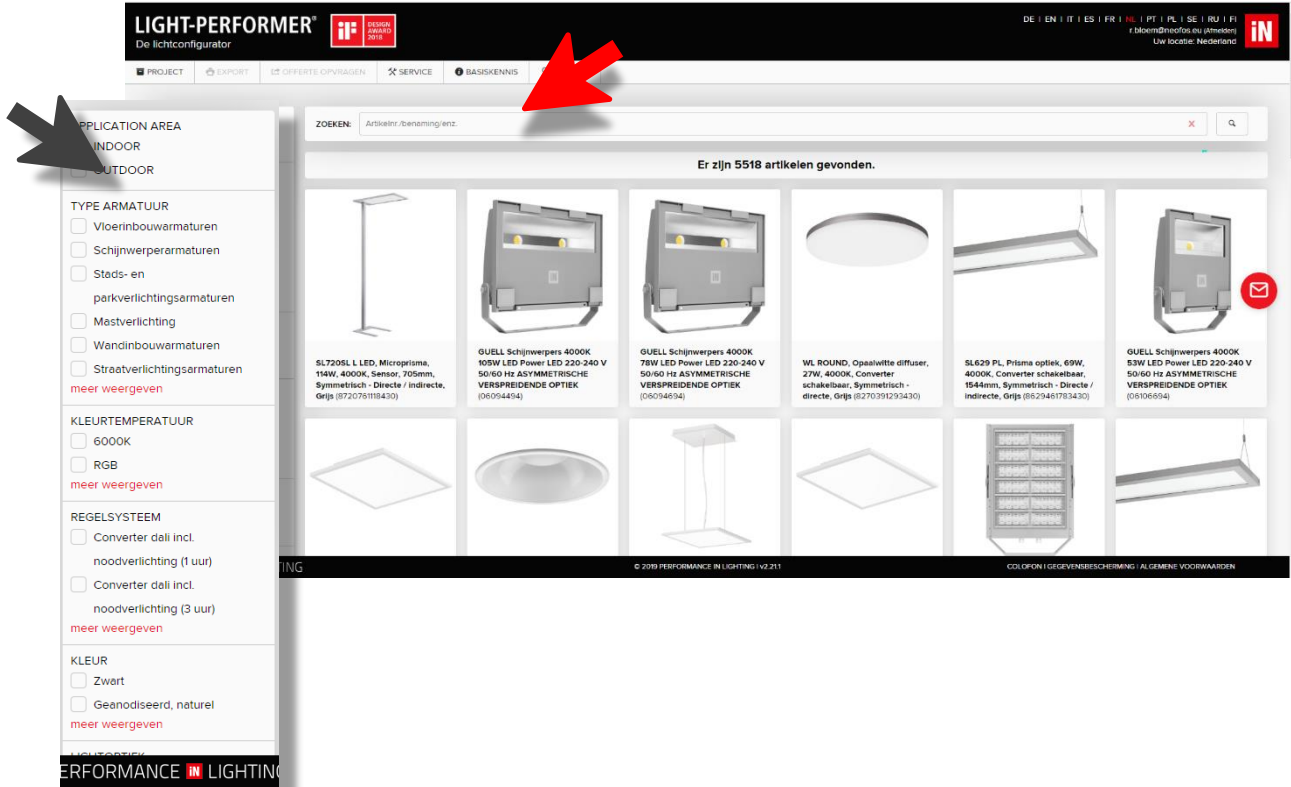

Stap 5; Als u het product naar keuze hebt gevonden dan selecteert u deze door erop te klikken. U ziet onderstaand scherm

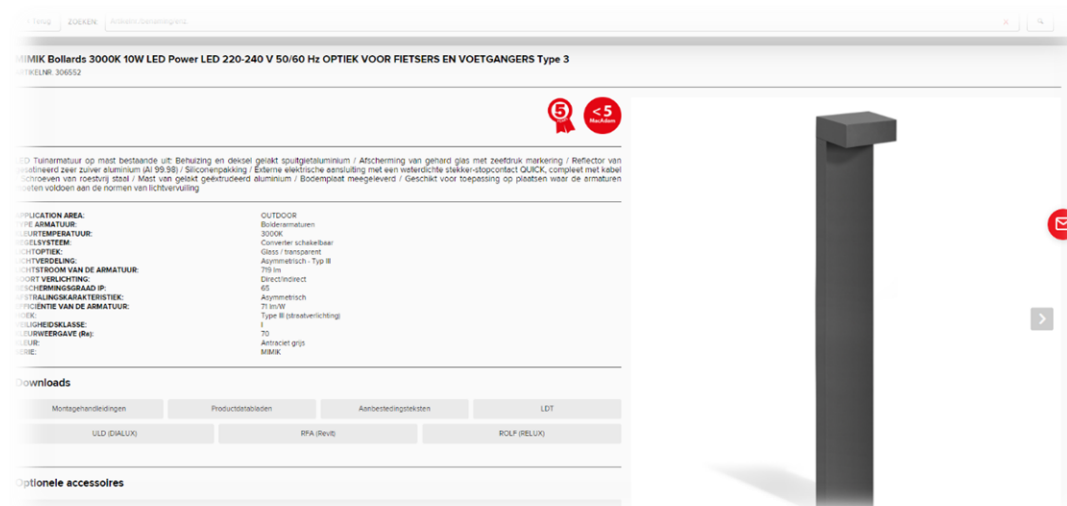

Stap 6; Klikt u op Toevoegen (rode pijl) dan kunt u de aantallen aangeven.

Wilt u de productinformatie of installatiehandleiding downloaden dan klikt u op een van de downloads (donkere pijl).

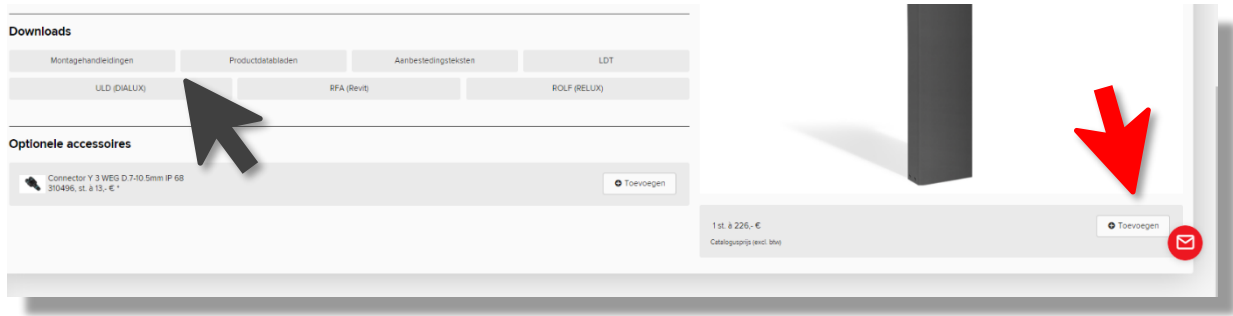

Als u meer producten wilt toevoegen dan kunt een nieuwe zoekopdracht opgeven of het filter opnieuw instellen zoals aangegeven in Stap 4.

Stap 7; Als uw selectie gereed is dan hoeft u alleen nog maar op OFFERTE AANVRAGEN te drukken

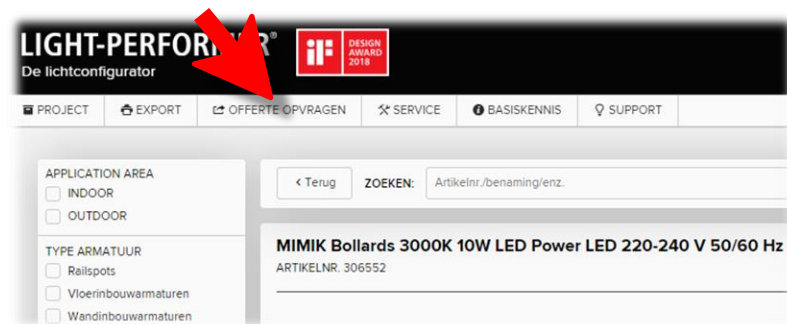

U ziet onderstaand scherm. Vul uw projectomschrijving of projectnummer in. Dit zijn géén verplichte velden, maar als u uw opgeslagen project later nog wilt aanpassen dan is het handig om te doen.

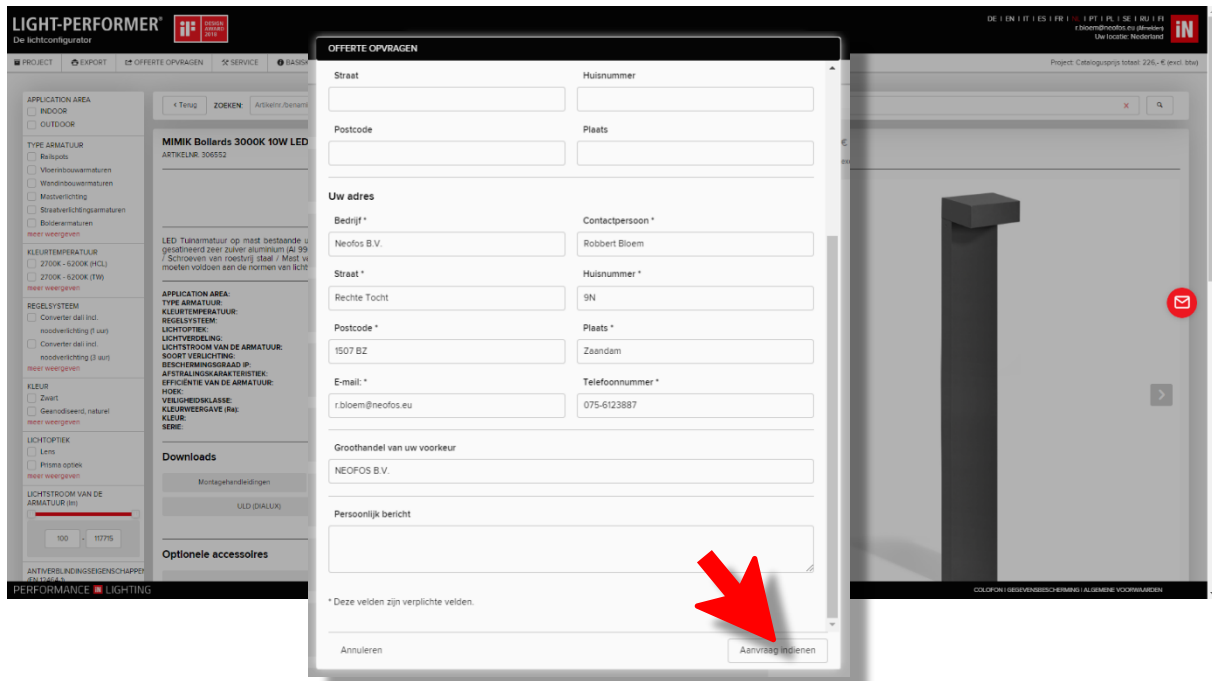

Als u bent aangemeld dan staan uw gegevens al vooraf ingevuld.

Bent u nog niet aangemeld of heeft u geen account dan ziet uw onderstaand scherm. Volg voorts de aanwijzingen

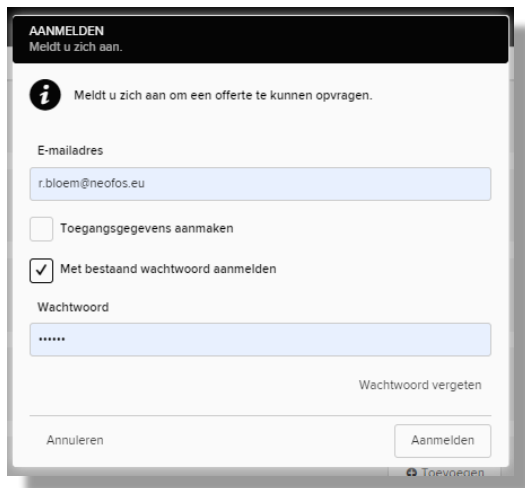

The image shows a login form titled 'AANMELDEN' (Login) with the subtitle 'Meldt u zich aan.' (Log in). Below the title is an information icon and the text 'Meldt u zich aan om een offerte te kunnen opvragen.' (Log in to be able to request a quote). The form contains the following fields and options:

- E-mailadres: A text input field containing 'r.bloem@neofos.eu'.
- Toegangsgegevens aanmaken: A checkbox that is unchecked.
- Met bestaand wachtwoord aanmelden: A checkbox that is checked.
- Wachtwoord: A password input field with masked characters '.....'.
- Wachtwoord vergeten: A link to recover a forgotten password.
- Buttons: 'Annuleren' (Cancel) and 'Aanmelden' (Login).

U ontvangt op het aangeven mailadres een bevestiging van uw aanvraag. We streven ernaar om u binnen één werkdag te voorzien van een netto-offerte. Mochten we vragen of opmerkingen hebben, dan zullen we contact met u opnemen om e.e.a. te bespreken.

Wilt u advies inwinnen of een lichtberekening laten maken, neem dan, maar ook als u andere vragen of opmerkingen hebt, contact met ons op.

Neofos B.V.

Mail: info@neofos.eu

Tel: 075 - 6123 887